

01
Scala: 1:50

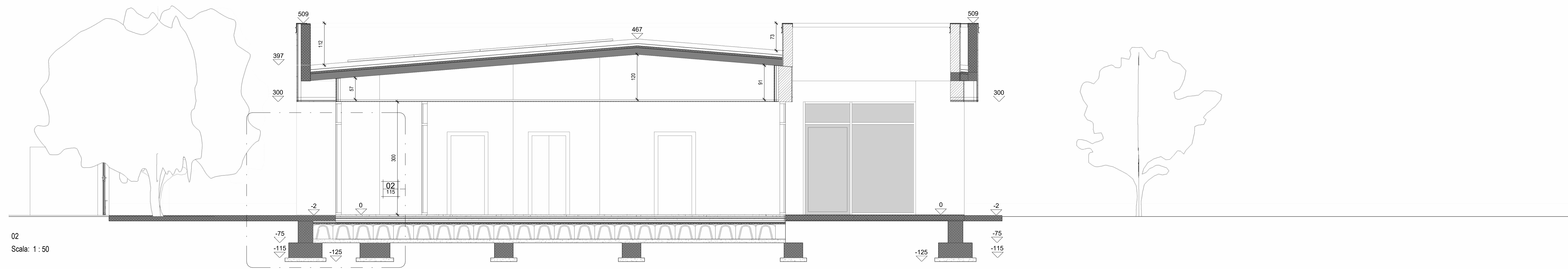

02
Scala: 1:50

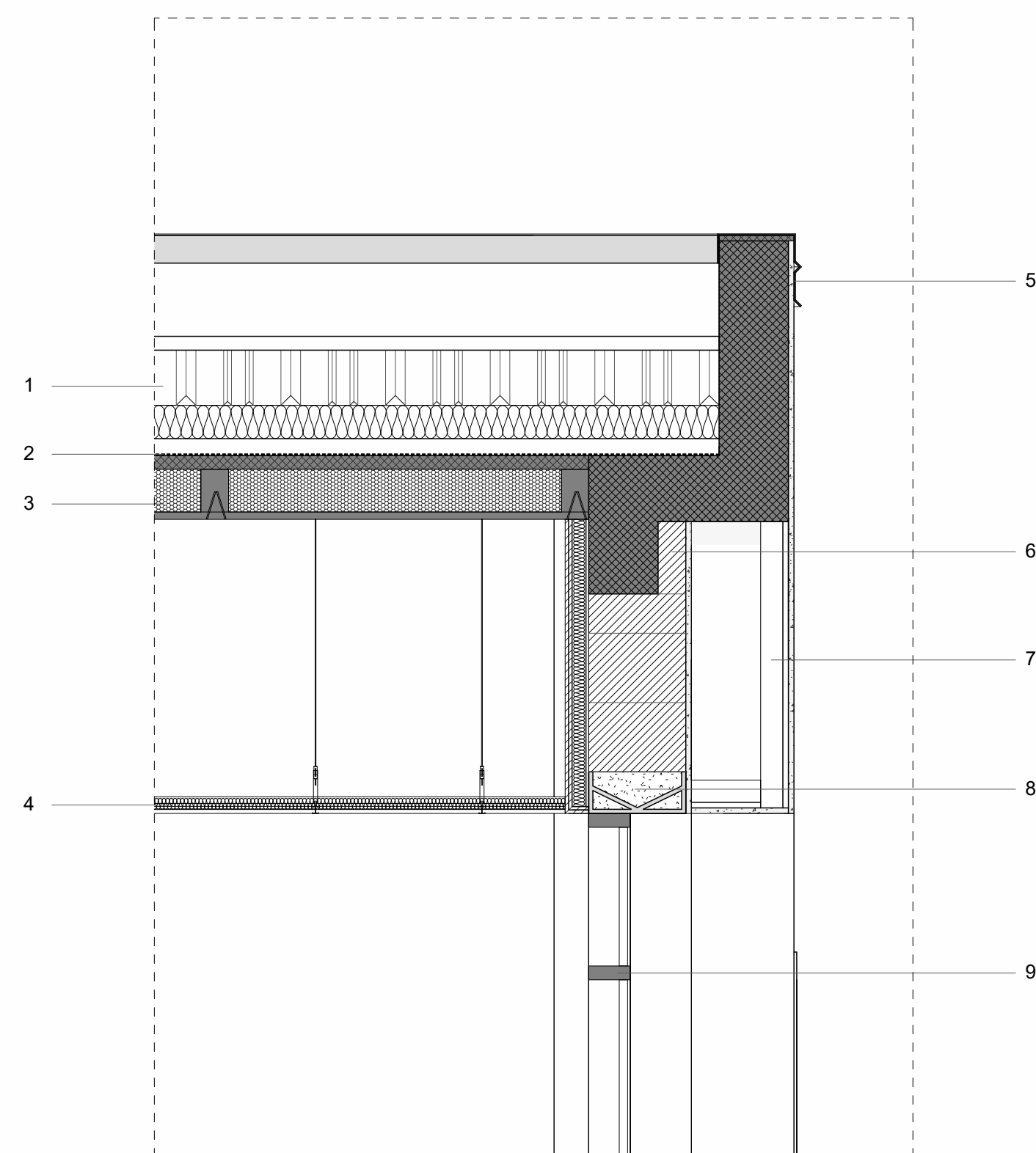
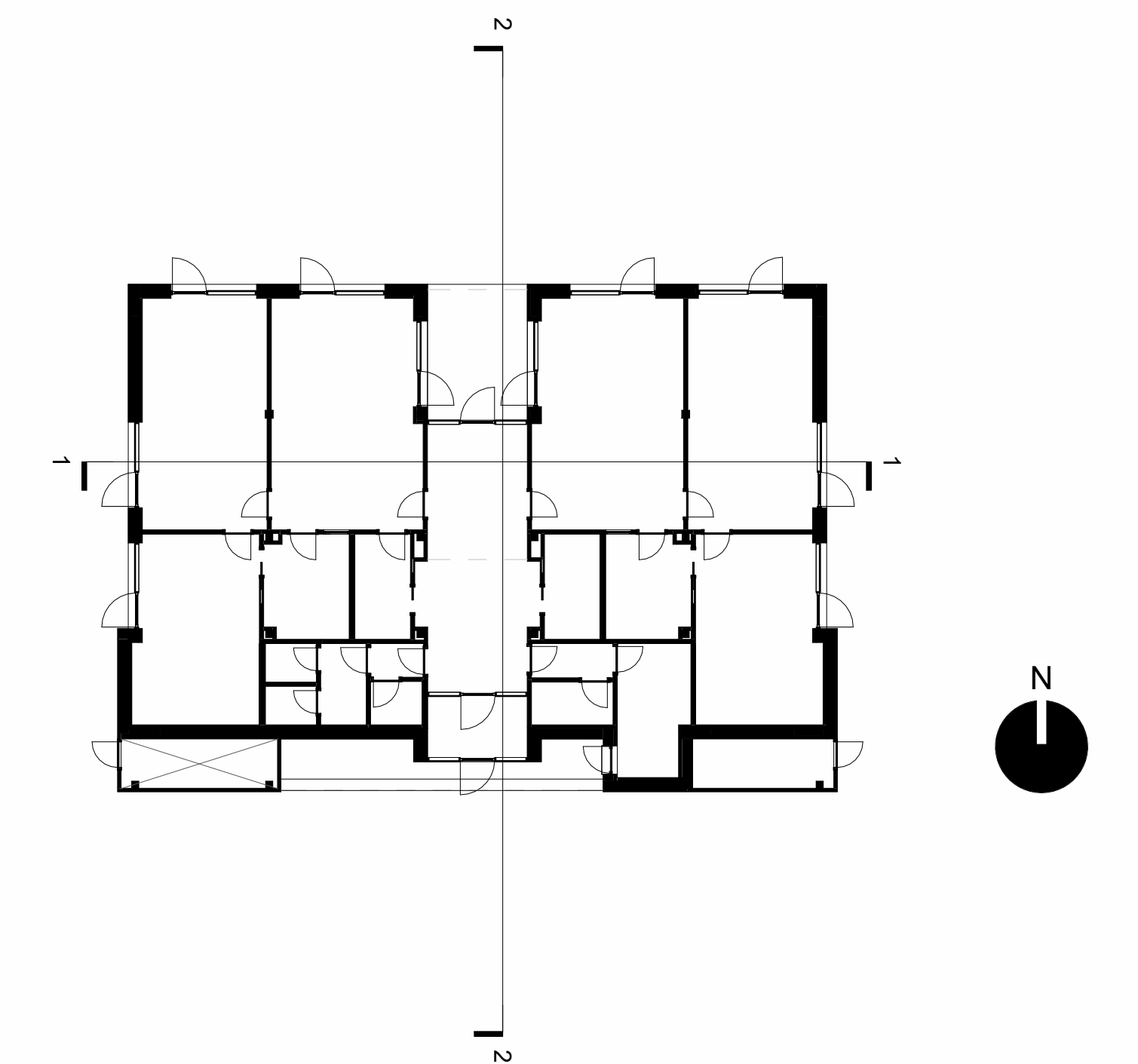

01 - Dettaglio 1
Scala: 1:20

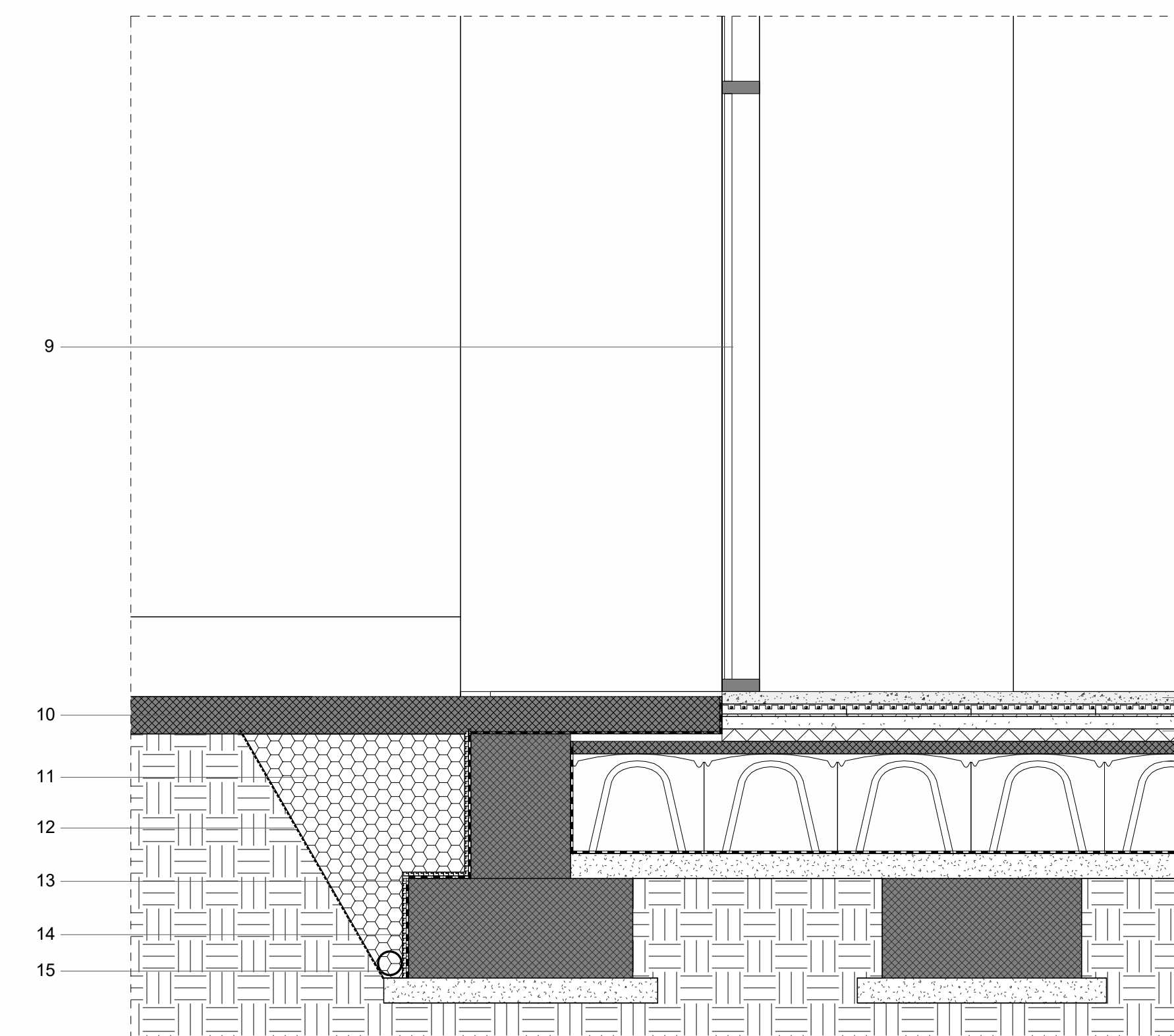

02 - Dettaglio 1
Scala: 1:20

- 1- Pannello in lamiera precoibentata
- 2- Barriera al vapore
- 3- Soletto tipo predalles
- 4- Controsoffitto a lastra continua microforato con strato superiore in lana di roccia
- 5- Scossalina in lamiera preventricata
- 6- Blocco in laterizio precoibentato spessore 8 cm
- 7- Velluta in cartongesso per uso esterno
- 8- Voltino in laterizio
- 9- Serramento in pvc
- 10- Pavimentazione esterna in cemento scopato
- 11- Rintiro con ghiaia
- 12- Stato in tessuto non tessuto
- 13- Guaina bituminosa
- 14- Membrana bugnata
- 15- Tubo di drenaggio
- 16- Barriera antiradon
- 17- Vespigia aerata
- 18- Isolante in XPS
- 19- Pavimento radiante

COMUNE DI
SANT'ANGELO LODIGIANO
Provincia di Lodi

Indirizzo: Piazza Cardinale Nicola De Martiri, 10

progetto

Costruzione nuovo asilo comunale

Ubicazione immobile: via M. Giovanni Bracchi

Identificativo catastale: F20 P23

CUP: C25E24000040006

oggetto

PROGETTO FATTIBILITA' TECNICO-ECONOMICA

diennepierre
architetti associati
arch. Chiara Negri
arch. Chiara Paganò
arch. Giovanni Ripamonti
Via Corti 12c
23900 Lecco
tel/fax 0341.286647
dnp@pac.it
www.dnp.it
P.IVA e C.F. 02059320139

Architetto
Mattia Sala
Via Zivaga 17
22039 Valbrone (CO)
tel 349.5031281
mattiasala15@gmail.com
mattia.sala@archiworldpec.it
P.IVA 03953420134

P&P P&P
consulting engineers
studio associato
Via Perotempo 9
24008 Seriate (BG)
tel/fax 035.3235700
info@popconsultingengineers.it
pop.consulting@legatiemail.it
P.IVA e C.F. 02451250167

Technion s.r.l.
ingegneria impiantistica
Via Giovanni Amendola 4
23900 Lecco
tel/fax 0341.286464
technion@pac.it
www.technion.it
P.IVA e C.F. 10758310154

descrizione tavola

Stato di progetto

Dettagli tipologici

codice lavoro

L329

data

agosto 2024

rev.

00

scala

Come indicato

tavola n.

AP-115